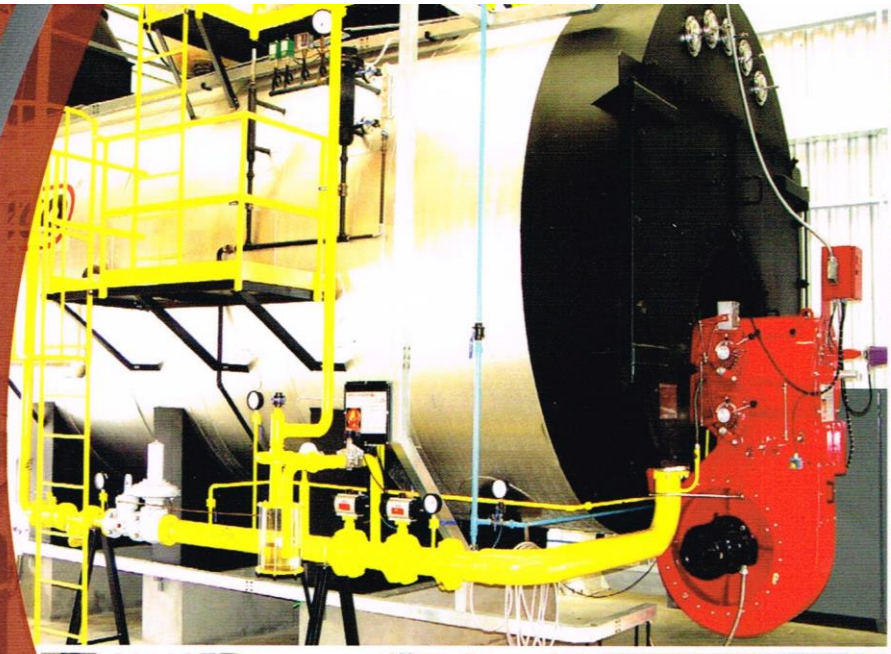

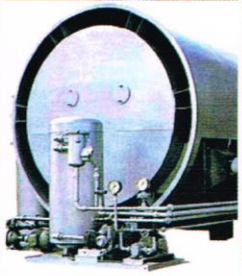

weco®

www.weco.ind.br

QUEM SOMOS...

Empresa

Atuando desde 1966 no mercado, a WECO S/A é hoje umas das maiores e mais tradicionais empresas de caldeiras do Brasil. Disponibilizando sua linha completa de equipamentos que incorporam os maiores avanços da tecnologia mundial e fabricando produtos com respeito ao meio ambiente, emprega seu conhecimento e experiência na busca de soluções energéticas que melhor se adaptem a situação do cliente.

Com forte atuação no setor de prestação de serviço de caldeiraria, a WECO, disponibiliza em seu parque fabril, máquinas de última geração para corte plasma, guilhotinas, viradeiras, calandras para chapas e perfis, bem como solda MIG, MAG, TIG e arco submerso.

ISO 9001
BUREAU VERITAS
Certification

Caldeiras a Óleo e Gás

Caldeiras a Gás GLP ou GN

Caldeiras a Óleo

Caldeiras a lenha em toras e cavacos

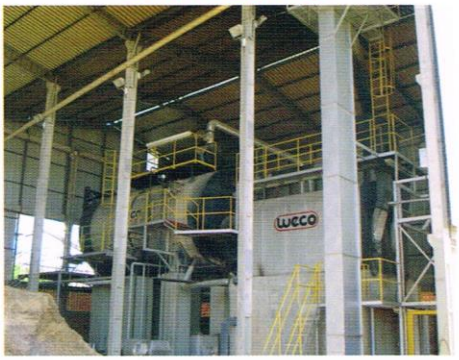

Caldeiras a Lenha em toras

Caldeiras a lenha em toras com alimentação automática

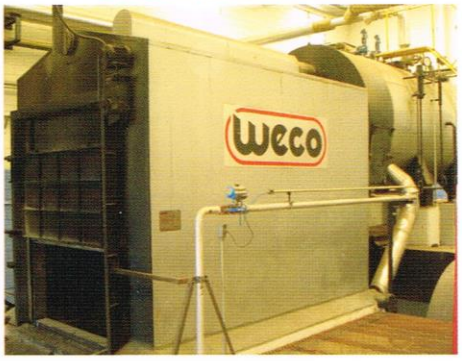

Caldeiras de água quente a Diesel ou Gás

Aquecedor de água a Diesel ou Gás

Caldeira de água quente a Lenha

Fornalha de gases quentes
Queima biomassa

Fornalhas para secadores de cereais

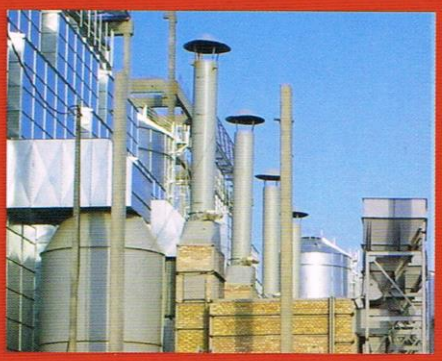

Fornalha para gases quentes
Queima óleo

Caldeira de Recuperação

Caldeiras de Óleo térmico

Autoclaves

Queimadores a Gás GLP ou GN

Queimadores a Gás ou Óleo

Queimadores para Óleo Diesel

Tanques metálicos e vasos de pressão
NR13

Sistemas de Calefação

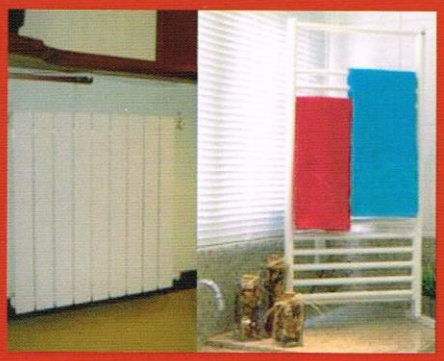

Aquecedores de Água elétrico

weco®

Desde 1966 Combinando Tecnologia
com Respeito ao Meio Ambiente

LINHA DE ATUAÇÃO

- Caldeiras para vapor ou água quente com queima a óleo, gás, lenha, biomassa, cascas de arroz e resíduos.
- Caldeiras de óleo térmico para óleo, gás, lenha ou biomassa.
- Queimadores para óleo leve, pesado, gás e dual.
- Fornalhas para gases quentes a óleo, lenha ou biomassa.
- Autoclaves para vulcanização ou deceramento de moldes.
- Trocadores de calor, tanques de condensado e de *blown down*.
- Sistemas de Calefação e tanques de aquecimento.
- Redes de vapor e isolamento térmico.
- Vasos de pressão, bases e tanques metálicos.
- Serviços de caldeiraria, soldagem e montagens industriais.

WECO S/A - Indústria de Equipamento Termo-Mecânico weco®
Rua Joaquim Silveira, 1057 91060-320 Porto Alegre / RS
Fone: 55 51 **3349 6200** www.weco.ind.br